Puszki filtrów

FSBQL

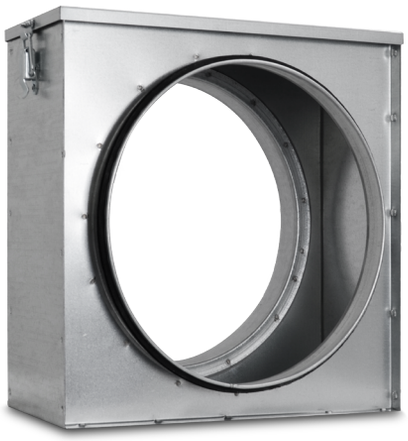

Opis

Filtr kanałowy FSBQL stosowany jest do filtracji powietrza w okrągłych kanałach wentylacyjnych o standardowych średnicach 100-500mm.
Obudowę filtru kanałowego FSBQL stanowi skrzynka z blachy stalowej ocynkowanej zamykana od góry na zatrzaski. Obudowa posiada króćce montażowe z uszczelkami z gumy EPDM. Specjalna konstrukcja filtru FSBQL umożliwia swobodną wymianę wkładu filtrującego.
Filtr kanałowy FSBQL może być wyposażony w wkład filtrujący klasy EU3 lub EU5. Istnieje możliwość zamówienia wkładu filtrującego w postaci filtru ramkowego FSBQ-I lub filtru plisowanego FSBQ-W, który posiada matę filtracyjną zabezpieczoną siatką z drutu stalowego ocynkowanego.
Na specjalne zamówienie wykonujemy filtry FSBQL z wkładem węglowym FSBQ-UC4

Dostępne materiały – przykład oznaczenia
FSBQL-.. - blacha ocynkowana
FSBQL-K-... - blacha kwasoodporna 1.4301/304

Przykład oznaczenia
Kod produktu: **FSBQL - aaa**

typ
Ød

Wymiary

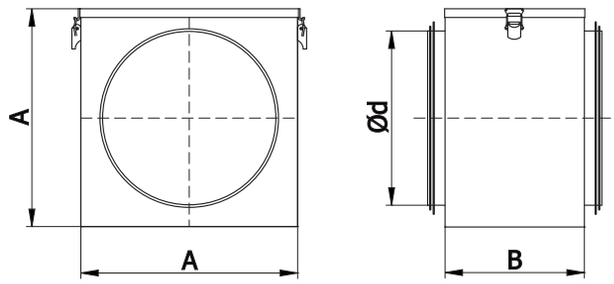

Typ	*Ød [mm]*	*AxA [mm]*	*B [mm]*
FSBQL-100	100	160	160
FSBQL-125	125	180	160
FSBQL-150	150	210	160
FSBQL-160	160	210	160
FSBQL-200	200	250	160
FSBQL-250	250	300	160
FSBQL-315	315	360	160
FSBQL-355	355	400	160
FSBQL-400	400	450	160
FSBQL-450	450	500	160
FSBQL-500	500	550	160

ALNOR® systemy wentylacji
jest prawnie chronionym znakiem i technicznym patentem. Prawo do zmian zastrzeżone.

Dane techniczne

Wykres spadków ciśnień.

FSBQL-100

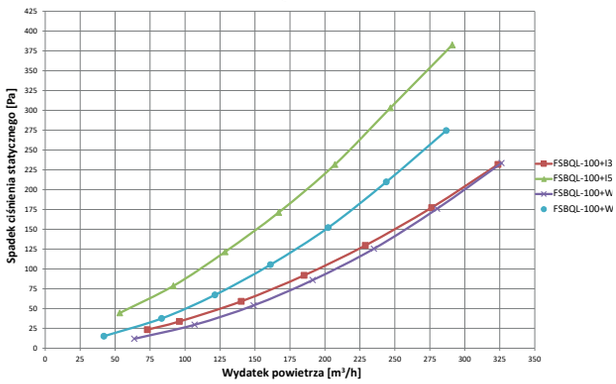

FSBQL-125

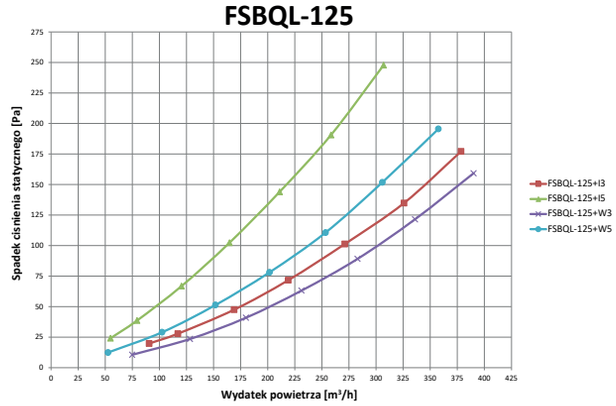

FSBQL-160

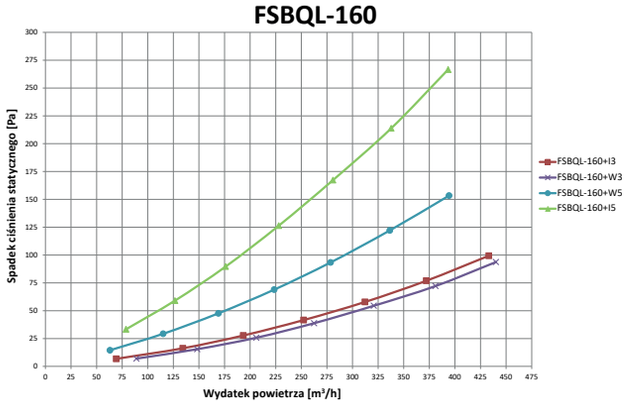

FSBQL-200

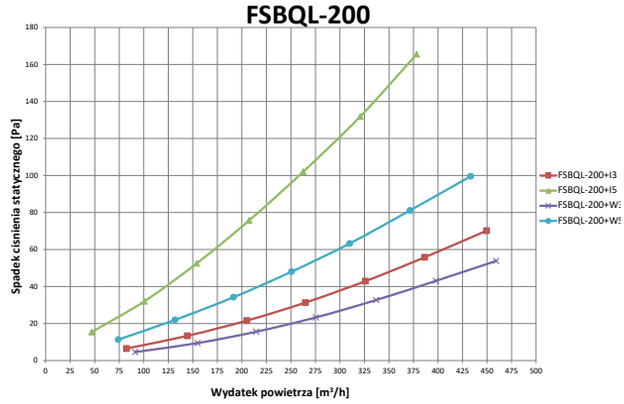

FSBQL-250

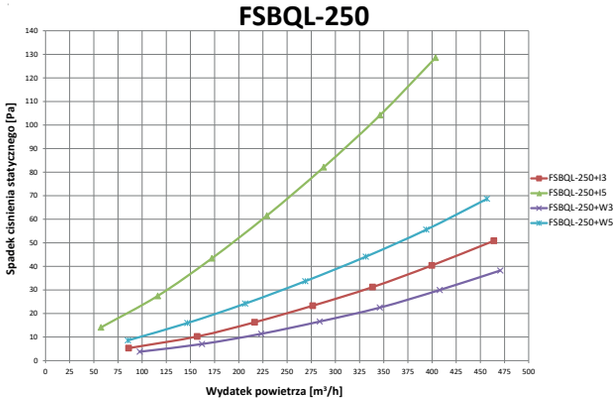

FSBQL-315

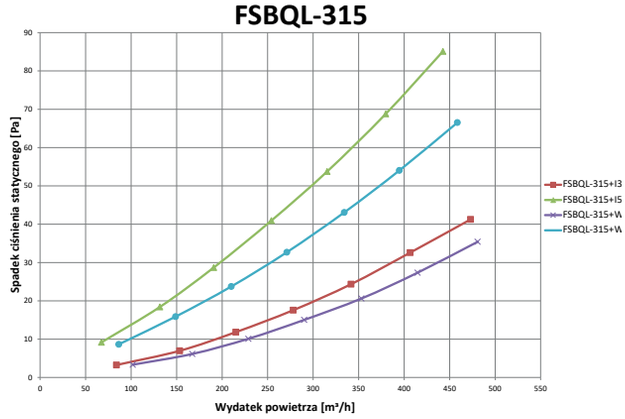

ALNOR® systemy wentylacji
jest prawnie chronionym znakiem i technicznym patentem. Prawo do zmian zastrzeżone.